# BENVENUTI
## *WELCOME*

Nel cuore del centro storico di Treviso, di fronte al Tempio Monumentale di San Nicolò, in una residenza d'epoca del 1300, che evidenzia al suo interno resti romani e medievali, si trova l'Hotel Relais San Nicolò.
Per un viaggio di lavoro, per un soggiorno rilassante, di alto livello culturale o per gli amanti delle prelibatezze eno- gastronomiche, il Relais san Nicolò costituisce la soluzione migliore, una struttura che offre il massimo della riservatezza e dell'accoglienza.

*In the heart of the historic center of Treviso, opposite the Monumental Temple of St. Nicholas, in a palace of 1300, that shows the inside Roman and medieval remains, is the Relais Saint Nicholas.*
*For a business trip, for a relaxing, upscale cultural or treats for lovers of wine and food, the Relais Saint Nicholas is the best solution, in a structure that provides the ultimate in privacy and hospitality.*

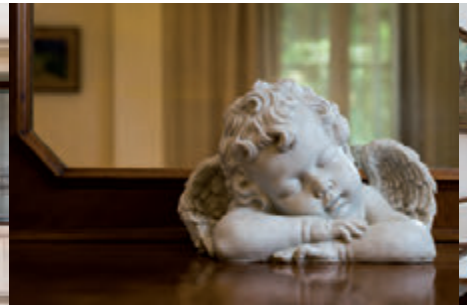

# LE NOSTRE CAMERE
## *OUR ROOMS*

Le camere, appena ristrutturate, con terrazzi veneziani e pavimenti pregiati, sono dotate di tutti i servizi e doccia idromassaggio. Molte di queste sono ambientate secondo lo stile di una grande città del mondo, con arredamenti tipici e dalla provenienza originale, ciascuna con una fragranza che vi immergerà nell'atmosfera del paese che vogliamo far rivivere a Treviso.

*The rooms, newly renovated, with Venetian terraces and expensive floors, are equipped with all facilities and hydromassage shower. Many of these are set in the style of a big city in the world, with typical furniture and original source, each having a fragrance that will immerse you into the atmosphere of the country we want to revive in Treviso.*

# SERVIZI
## *SERVICE*

***Colazione Internazionale***
***Colazione in camera*** - A richiesta fino alle ore 11.
***Servizio Trasporto*** - Servizio trasporto gratuito per stazione fs e aeroporto di Treviso. Servizio su prenotazione, previa disponibilità.
***Parcheggio*** - Parcheggio riservato scoperto.
***Internet*** - Connessione Wi-Fi in tutte le camere e aree comuni.
***Quotidiani*** - Quotidiani su prenotazione.
***Lavanderia*** - Servizio lavanderia su richiesta.

***Per i nostri ospiti:***
- Reception dalle ore 8:00 alle ore 20:00
- Pulizia giornaliera inclusa nella tariffa della camera
- Bagno privato per ogni unità.

***International Breakfast***
***Breakfast in the room*** - *On request up to 11 hours*
***Transport service*** - *Free transport service to the railway station and airport of Treviso. Service on request, subject to availability.*
***Parking*** - *Parking reserved discovered.*
***Internet*** - *Wi-Fi in all rooms and common areas.*
***Newspapes*** - *Daily by appointment.*
***Laundry Service*** - *Laundry service on request.*

***For our guests:***
- *Reception from 8:00 am to 8:00 pm*
- *Daily housekeeping included in the room rate*
- *Private bathroom for each unit.*

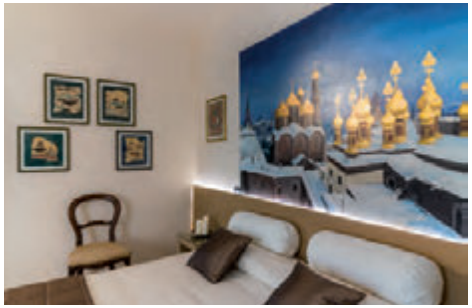

# LE NOSTRE CAMERE
## *OUR ROOMS*

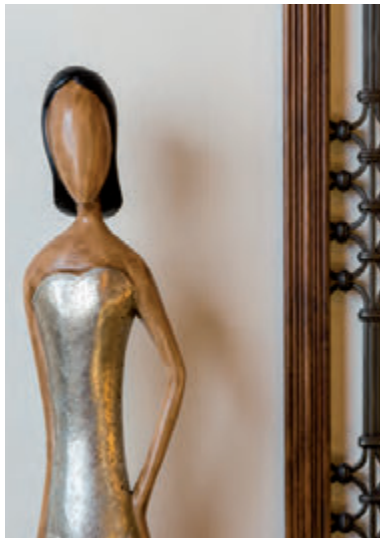

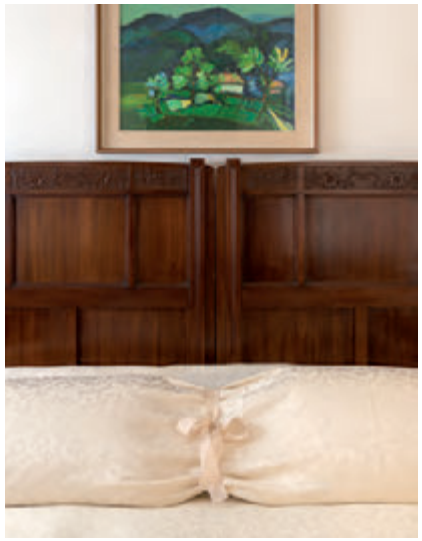

L'Hotel San Nicolò si trova a Treviso, all'interno del centro storico, proprio di fronte alla Chiesa di San Nicolò (datata 1200).

- 500 mt dalla stazione ferroviaria di Treviso,
- 3 km aeroporto di Treviso,
- 20 km aeroporto di Venezia,
- 10 km dall'uscita dell'autostrada A27 (Preganziol) e 7 km da Treviso sud,
- 18 km da Venezia, facilmente raggiungibile anche con treni e autobus frequenti fino a notte tarda.

*The Hotel St. Nicholas is located in Treviso, in the town center, just opposite the Church of St. Nicholas (dated 1200).*

- *500 m from the Treviso railway station*
- *3 km from Treviso airport,*
- *20 km from Venice airport,*
- *10 km from the motorway exit A27 (Preganziol) and 7 km from the motorway exit Treviso sud,*
- *18 km from Venice, easily accessible by trains and buses until late at night.*

★★★
RELAIS
San Nicolò
HOTEL e RESIDENZA D'EPOCA

# DOVE TROVARCI
## *WHERE TO FIND US*

***Indirizzo:***
*Via Risorgimento, 54*
*31100 Treviso*

***tel/fax:*** *+39 0422 590114*
***mob:*** *+39 333 8709393*
*+39 338 3458666*
***email:*** *info@relais-sannicolo.com*
***www.relais-sannicolo.com***

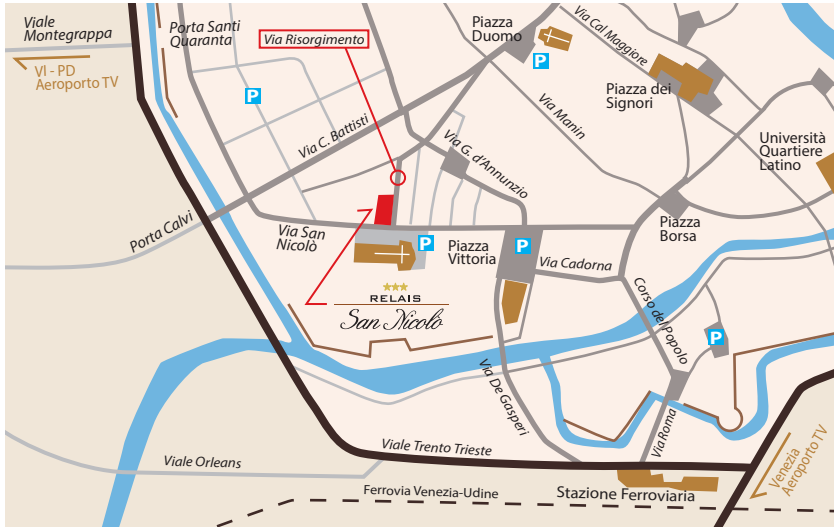


Graphics & photos by **nicolabuosi.com**